

IZMJENE I DOPUNE PROSTORNOG PLANA  
UREĐENJA OPĆINE MAJUR  
**PRIJEDLOG PLANA**

UVJETI KORIŠTENJA, UREĐENJA I  
ZAŠTITE PROSTORA  
**3.**

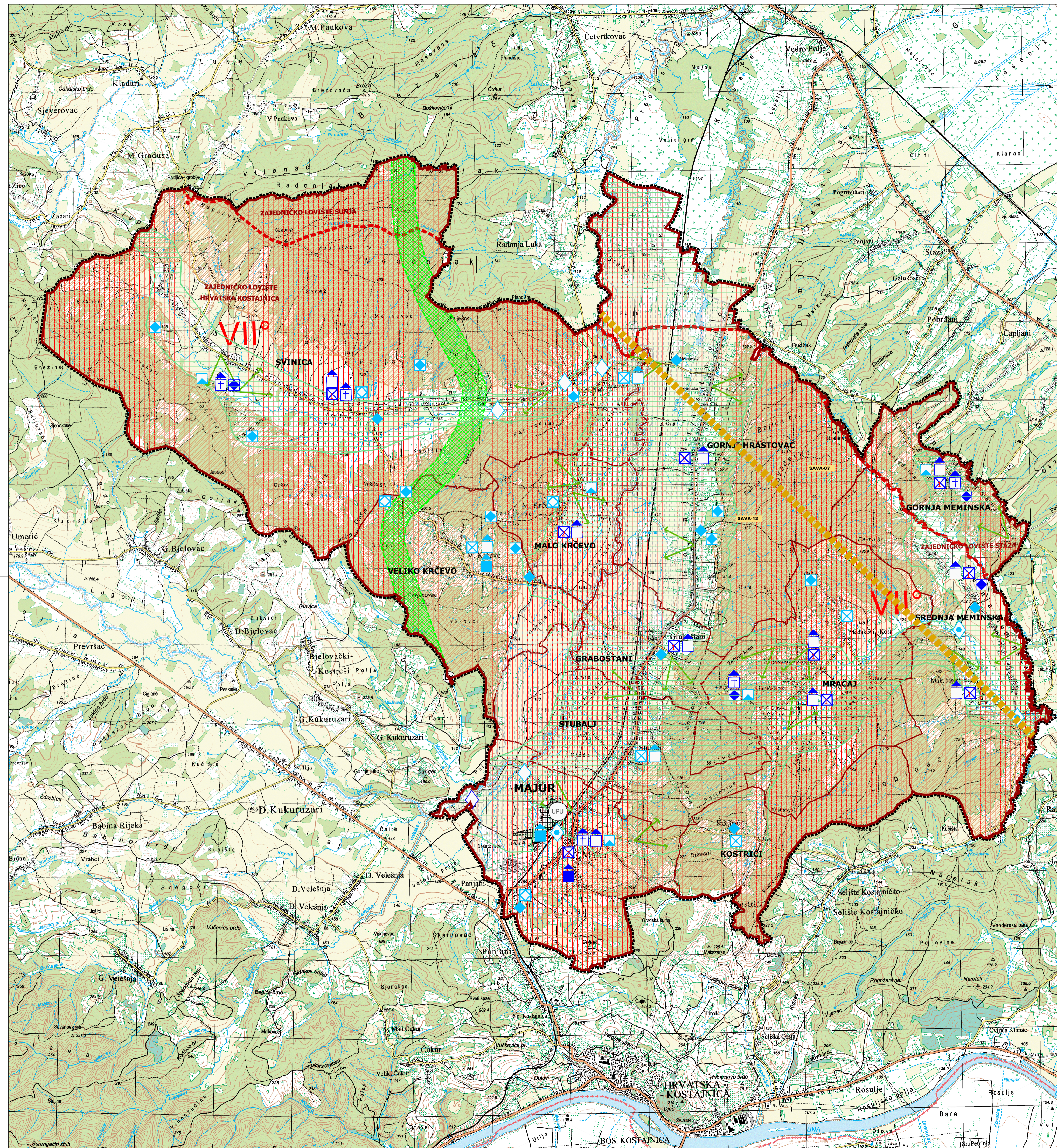

**LEGENDA**

<b>UVJETI KORIŠTENJA</b>	
<b>PODRUČJE POSEBNIH UVJETA KORIŠTENJA</b>	
<b>GRADITELJSKA BAŠTINA</b>	
	ZAŠTIĆENO ILI PREDLOŽENO ZA ZAŠTITU
	EVIDENTIRANO - ZAŠTITA PROSTORNIM PLANOM
<b>POVIJESNA NASELJA I DIJELOVI POVIJESNIH NASELJA</b>	
	NASELJA SEOSKIH OBILJEŽJA
	POTEZ
	SKUPINA
	POVIJESNA MATRICA
<b>POVIJESNE GRADEVINA, SKLOP ILI DIO GRADEVINE</b>	
	CRKVA
	STAMBENE GRADEVINE TRADICIJSKE ARHITEKTURE
	GRADEVINE JAVNE NAMJENE
	GOSPODARSKE GRADEVINE (MLIN VODENIČAR)
	GRADEVINE GOSPODARSKOG I TEHNIČKO KOMUNALNOG KARAKTERA
<b>POVIJESNO MEMORIJNI SPOMENICI</b>	
	GROBLJA - LOKALITETI STARIH GROBLJA
	GROBLJA - NOVA GROBLJA
	SPOMEN OBILJEŽJA
<b>ARHEOLOŠKI NALAZI, LOKALITETI I ZONE DIJELOVI KULTURNOG KRAJOLIKA</b>	
	ARHEOLOŠKA NALAZIŠTA, LOKALITETI I ZONE
	ZNAČAJNE VIZURE NA VRIJEDNE DIJELOVE KRAJOLIKA
	KULTURNI KRAJOLIK
<b>PODRUČJA POSEBNIH OGRANIČENJA U KORIŠTENJU</b>	
<b>TLO</b>	
	PODRUČJE NAJVEĆEG INTENZITETA POTRESA
	PRETEŽNO NESTABILNA PODRUČJA
	ISTRAŽNI PROSTOR MINERALNE SIROVINE
	ISTRAŽNI BLOKVI UGLJIKOVODIKA SAVA-07, SAVA-12
	LOVIŠTE I UZGAJALIŠTE DIVLJACI - GRANICA
<b>VODE</b>	
	VODOTOCI
<b>PODRUČJA I DIJELOVI PRIMJENE PLANSKIH MJERA ZAŠTITE</b>	
	OBUHVAJ IZRADE PROSTORNOG PLANA (UPU MAJUR 1)
	ZAHVAT POTREBE PROVEDBE PROCJENE UTJECAJA NA OKOLIŠ

IZMJENE I DOPUNE -BRISANJE

BRIŠE SE-PLANIRANA HIDROMELIORACIJA

LEGENDA

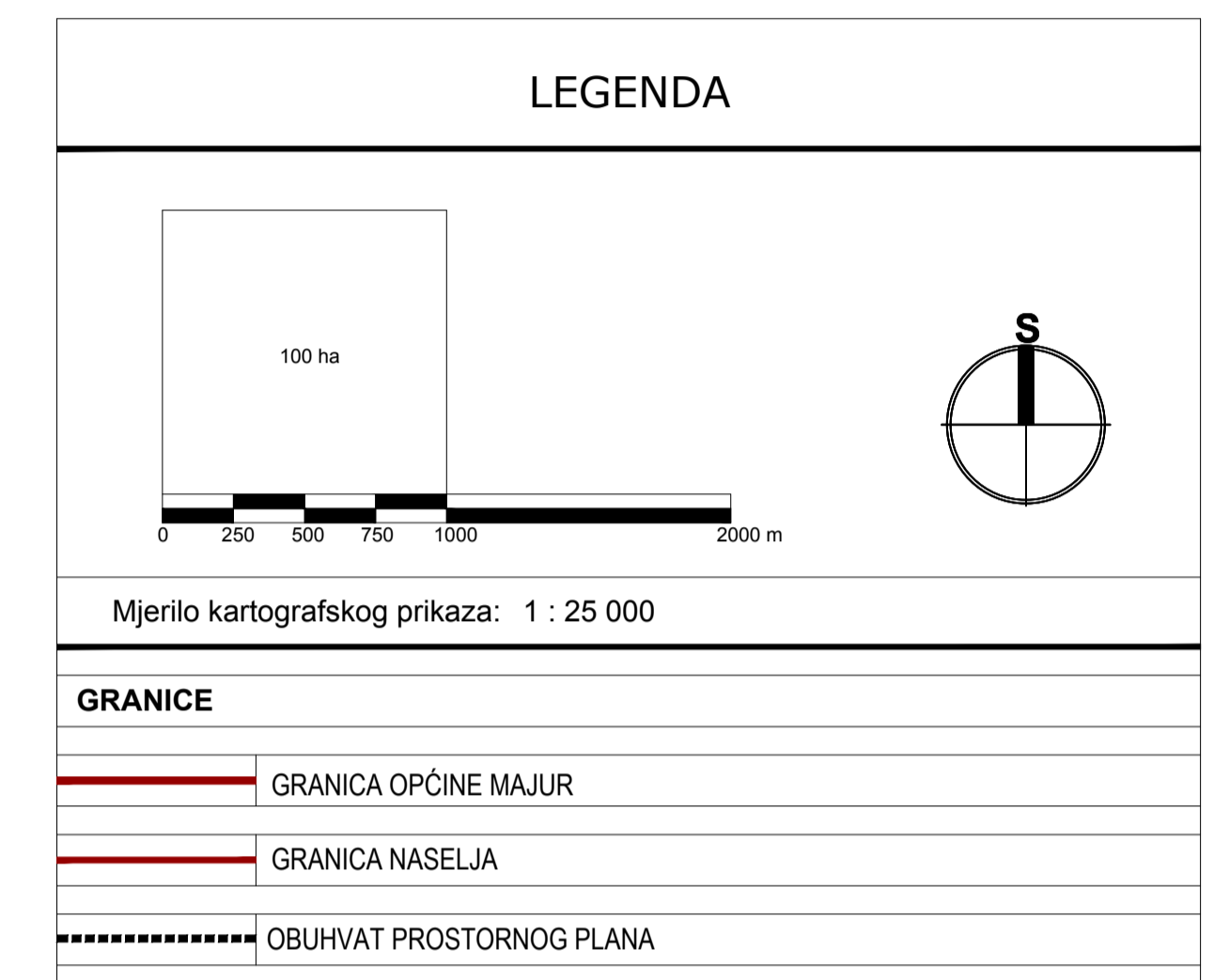

Mjerilo kartografskog prikaza: 1 : 25 000

**GRANICE**

GRANICA OPĆINE MAJUR  
 GRANICA NASELJA  
 OBUHVAT PROSTORNOG PLANA

Jednica lokalne samouprave: **SISAČKO - MOSLAVAČKA ŽUPANIJA  
OPĆINA MAJUR**

Naziv prostornog plana:  
**IZMJENE I DOPUNE  
PROSTORNOG PLANA UREĐENJA OPĆINE MAJUR**

Naziv kartografskog prikaza:  
**UVJETI KORIŠTENJA, UREĐENJA I ZAŠTITE PROSTORA**

Broj kartografskog prikaza: **3.** Mjerilo kartografskog prikaza: **1 : 25 000**

Osnova za izradu plana: Odluka o izradi projekta i dopuna PPUO Majur "Sl. novine Općine Majur" br. 415. Odluka o donošenju ID PPUO Majur "Sl. novine Općine Majur" br. 04

Javna rasprava (datum objave): 04 Javni uvid održan od

Pečat tijela odgovornog za provođenje javne rasprave: Odgovorna osoba za provođenje javne rasprave:

Suglasnost na Plan: Načelnica Općine: Klementina Karanović

Pravna osoba /tijelo koje je izradilo Plan: **JAVNA USTANOVA  
ZAVOD ZA PROSTORNO UREĐENJE SISAČKO - MOSLAVAČKE ŽUPANIJE**

Pečat pravne osobe/tijela koje je izradilo Plan: Odgovorna osoba:

Odgovorni voditelj plana: Ravateljica: **Vesna Stajčić**

Stručni tim u izradi Plana: Valentina Šerbec, dipl.ing.arh., ovlaštena arhitektika urbanistica

Stručna suradnja: Branka Šimanović, dipl.iur.

1. Vesna Stajčić, dipl.ing.arh.  
2. Valentina Šerbec, dipl.ing.arh.  
3. Margita Malnar, dipl.ing.arh.  
4. Ivan Talijan, dipl.ing.prom.  
5. Darko Bohatica, dipl.ing.agr.  
6. Goran Šalić, mag.geog.

Pečat Općinskog vijeća: Predsjednik Općinskog vijeća:

Stjepan Jeličić

Istovjetnost Plana s izvornikom overava: Pečat nadležnog tijela: