

IZMJENE I DOPUNE PROSTORNOG PLANA
UREĐENJA OPĆINE MAJUR

3. UVJETI KORIŠTENJA, UREĐENJA I
ZAŠTITE PROSTORA

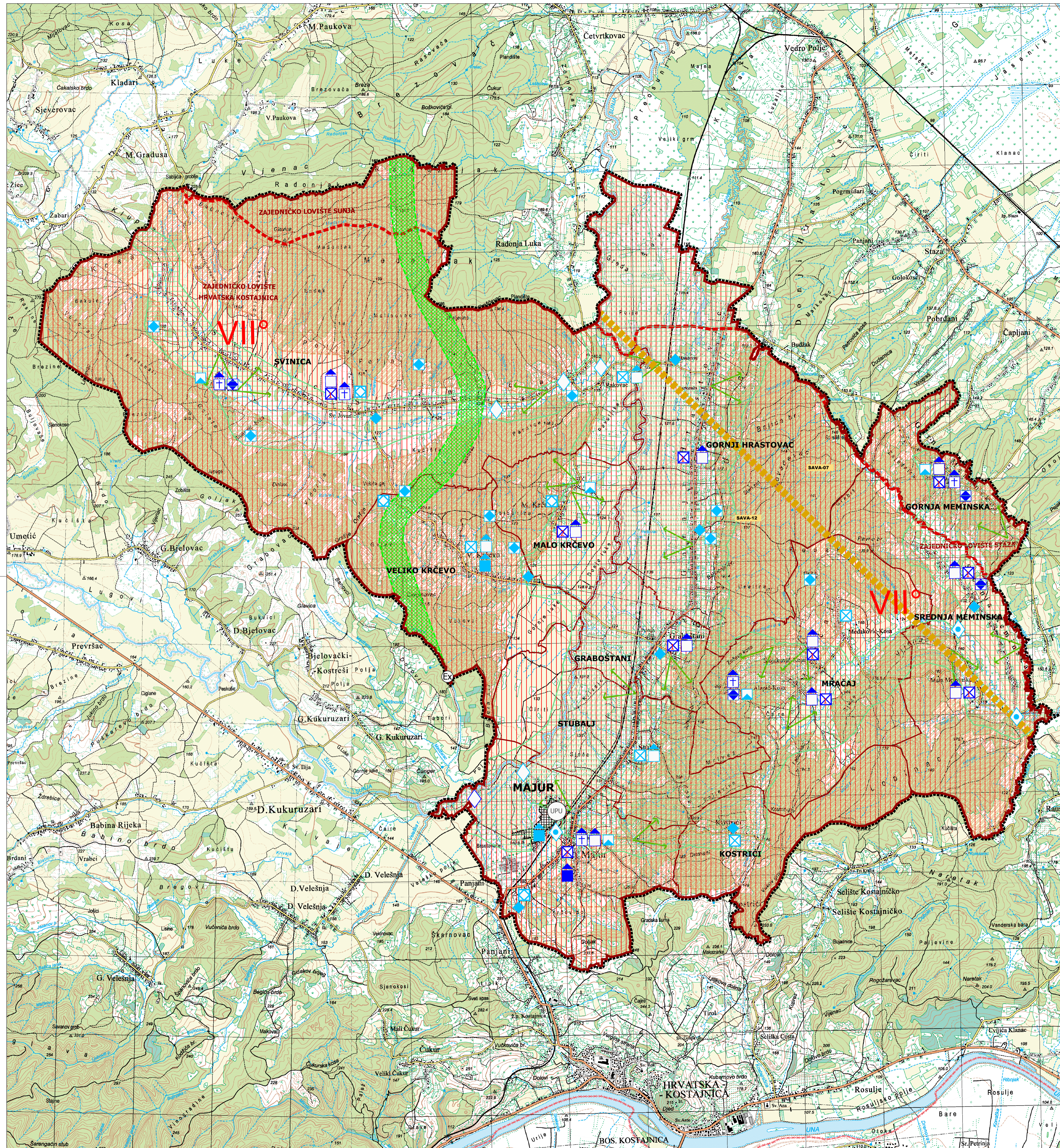

LEGENDA

UVJETI KORIŠTENJA	
PODRUČJE POSEBNIH UVJETA KORIŠTENJA	
	ZAŠTIĆENO ILI PREDLOŽENO ZA ZAŠTITU
	EVIDENTIRANO - ZAŠTITA PROSTORNIM PLANOM
GRADITELJSKA BAŠTINA	
	NASELJA SEOSKIH OBILJEŽJA
	POTEZ
	SKUPINA
	POVIJESNA MATRICA
POVIJESNA NASELJA I DIJELOVI POVIJESNIH NASELJA	
	CRKVA
	STAMBENE GRAĐEVINE TRADICIJSKE ARHITEKTURE
	GRAĐEVINE JAVNE NAMJENE
	GOSPODARSKE GRAĐEVINE (MLIN VODENIČAR)
	GRAĐEVINE GOSPODARSKOG I TEHNIČKO KOMUNALNOG KARAKTERA
POVIJESNE GRAĐEVINA, SKLOP ILI DIO GRAĐEVINE	
	GROBLJA - LOKALITETI STARIH GROBLJA
	GROBLJA - NOVA GROBLJA
	SPOMEN OBILJEŽJA
POVIJESNO MEMORIJANI SPOMENICI	
	ARHEOLOŠKA NALAZIŠTA, LOKALITETI I ZONE
	ZNAČAJNE VIZURE NA VRIJEDNE DIJELOVE KRAJOLIKA
	KULTURNI KRAJOLIK
PODRUČJA POSEBNIH OGRANIČENJA U KORIŠTENJU	
TLO	
	PODRUČJE NAJVEĆEG INTENZITETA POTRESA
	PRETEŽNO NESTABILNA PODRUČJA
	PROSTOR ZA ISTRAŽIVANJE I EKSPLOATACIJU MINERALNE SIROVINE
	ISTRAŽNI BLOKOV I UGLJIKOVODIKA SAVA-07, SAVA-12
	LOVIŠTE I UZGAJALIŠTE DIVLJAČI - GRANICA
VODE	
	VODOTOČI
PODRUČJA I DIJELOVI PRIMJENE PLANSKIH MJERA ZAŠTITE	
	OBUHVAAT IZRADE UPU-a (UPU MAJUR 1)
	ZAHVAT POTREBE PROVEDBE PROCJENE UTJECAJA NA OKOLIŠ

LEGENDA

100 ha

Mjerilo kartografskog prikaza: 1 : 25 000

	GRANICA OPĆINE MAJUR
	GRANICA NASELJA
	OBUHVAAT PROSTORNOG PLANA

Jednica lokalne samouprave: SISAČKO - MOSLAVAČKA ŽUPANIJA	
Općina: OPĆINA MAJUR	
Naziv prostornog plana: IZMJENE I DOPUNE PROSTORNOG PLANA UREĐENJA OPĆINE MAJUR	
Naziv kartografskog prikaza: UVJETI KORIŠTENJA, UREĐENJA I ZAŠTITE PROSTORA	
Broj kartografskog prikaza: 3.	Mjerilo kartografskog prikaza: 1 : 25 000
Osnova za izradu plana: Odluka o izradi ID PPUO Majur "Službene novine Općine Majur" br. 4/15.	Odluka o donošenju plana: Odluka o donošenju ID PPUO Majur "Službene novine Općine Majur" br. 2/17.
Javna rasprava (datum objave): "Vešernji list" od 6. 12. 2016.g.	Javni uvid održan od: 14. 12. 2016.g. do 27. 12. 2016.g.
Pečat tijela odgovornog za provođenje javne rasprave:	Odgovorna osoba za provođenje javne rasprave:
	Općinska načelnica: Klementina Karanović
Pravna osoba/tijelo koje je izradilo Plan: JAVNA USTANOVA ZAVOD ZA PROSTORNO UREĐENJE SISAČKO - MOSLAVAČKE ŽUPANIJE	
Pečat pravne osobetijela koje je izradilo Plan:	Odgovorna osoba:
	Ravnateljica: Vesna Stajčić, dipl.ing.arh., ovlaštena arhitekta urbanistica
Odgovorni voditelj plana: Valentina Šerbec, dipl.ing.arh., ovlaštena arhitekta urbanistica	
Stručni tim u izradi Plana:	Stručna suradnja: Branka Šimanović, dipl.iur.
1. Vesna Stajčić, dipl.ing.arh. 2. Valentina Šerbec, dipl.ing.arh. 3. Margita Mainer, dipl.ing.arh. 4. Ivan Tajić, dipl.ing.prom. 5. Darko Bohatka, dipl.ing.agr. 6. Goran Šalić, mag.geog. 7. Valentina Sučić, mag.ing.traff.	
Pečat Općinskog vijeća:	Predsjedatelj Općinskog vijeća:
	Janko Vukmirović
Istovjetnost Plana s izvornikom ovjerava:	Pečat nadležnog tijela: