

IZMJENE I DOPUNE PROSTORNOG PLANA UREĐENJA OPĆINE MAJUR

MALO KRČEVO I VELIKO KRČEVO 4.6.

GRAĐEVINSKA PODRUČJA NASELJA - LEGENDA

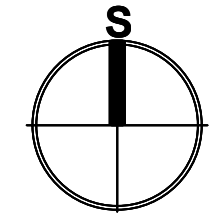

Mjerilo kartografskog prikaza: 1 : 5 000

- GRANICA KATASTRA
 - GRANICA OPĆINE
 - GRANICA NASELJA
 - IZGRAĐENO GRAĐEVINSKO PODRUČJE
 - NEIZGRAĐENO GRAĐEVINSKO PODRUČJE
 - GOSPODARSKA NAMJENA - I1-pretežito industrijska
 - SPORTSKO REKREACIJSKA NAMJENA
 - TURISTIČKO - REKREACIJSKA NAMJENA (Tk-kupalište, Tm-mlin)
 - GROBLJE
 - OS INFRASTRUKTURNOG KORIDORA /TRASE
 - INFRASTRUKTURNI KORIDOR - PLANIRANI
 - OBUHVAT UPU-a
- ZAŠTITNE ZONE POVIJESNIH CJELINA**
- ZONA ZAŠTITE POVIJESNIH STRUKTURA - II. STUPANJ
 - KONTAKTNA ZONA

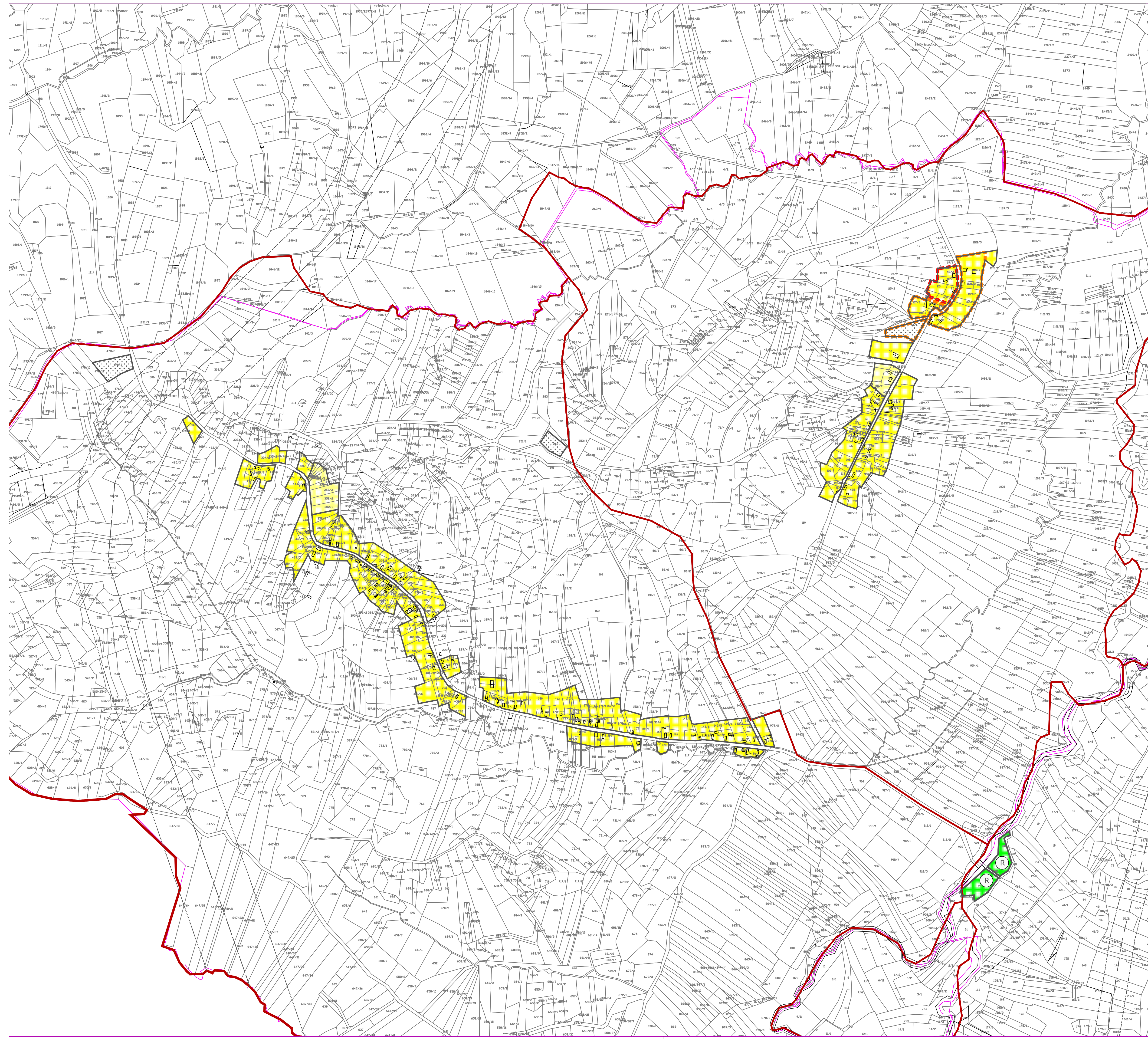

Jedinica lokalne samouprave: SISAČKO - MOSLAVAČKA ŽUPANIJA Naziv prostornog plana: OPĆINA MAJUR IZMJENE I DOPUNE PROSTORNOG PLANA UREĐENJA OPĆINE MAJUR	
Naziv kartografskog prikaza: GRAĐEVINSKO PODRUČJE NASELJA MALO KRČEVO I VELIKO KRČEVO	
Broj kartografskog prikaza: 4.6.	Mjerilo kartografskog prikaza: 1 : 5 000
Osnova za izradu plana: Odluka o izradi OP PPUO Majur "Službene novine Općine Majur" br. 4/15. Javna rasprava (datum objave): "vođeni list" od 6.12.2016.g.	Odluka o donošenju plana: Odluka o donošenju OP PPUO Majur "Službene novine Općine Majur" br. 2/17. Javni uvid održan od 14.12.2016.g. do 27.12.2016.g.
Pečat tijela odgovornog za provođenje javne rasprave:	Odgovorna osoba za provođenje javne rasprave:
Općinska načelnica: Klementina Karanović	
Pravna osoba/tijelo koje je izradilo Plan:	
JAVNA USTANOVA ZAVOD ZA PROSTORNO UREĐENJE SISAČKO - MOSLAVAČKE ŽUPANIJE	
Pečat pravne osobe/tijela koje je izradilo Plan:	Odgovorna osoba:
Ravateljica: Vesna Stajčić, dipl.ing.arh., ovlaštena arhitektica urbanistica	
Odgovorni voditelj plana:	
Valentina Šerbec, dipl.ing.arh., ovlaštena arhitektica urbanistica	
Stručni tim u izradi Plana:	Stručna suradnja: Branka Šimanović, dipl.lur.
Pečat Općinskog vijeća:	Predsjedatelj Općinskog vijeća:
Istovjetnost Plana s izvornikom ovjerava:	
Janko Vukmirović	
Pečat nadležnog tijela:	