

IZMJENE I DOPUNE PROSTORNOG PLANA
UREĐENJA OPĆINE MAJUR
PRIJEDLOG PLANA
KORIŠTENJE I NAMJENA PROSTORA
1.

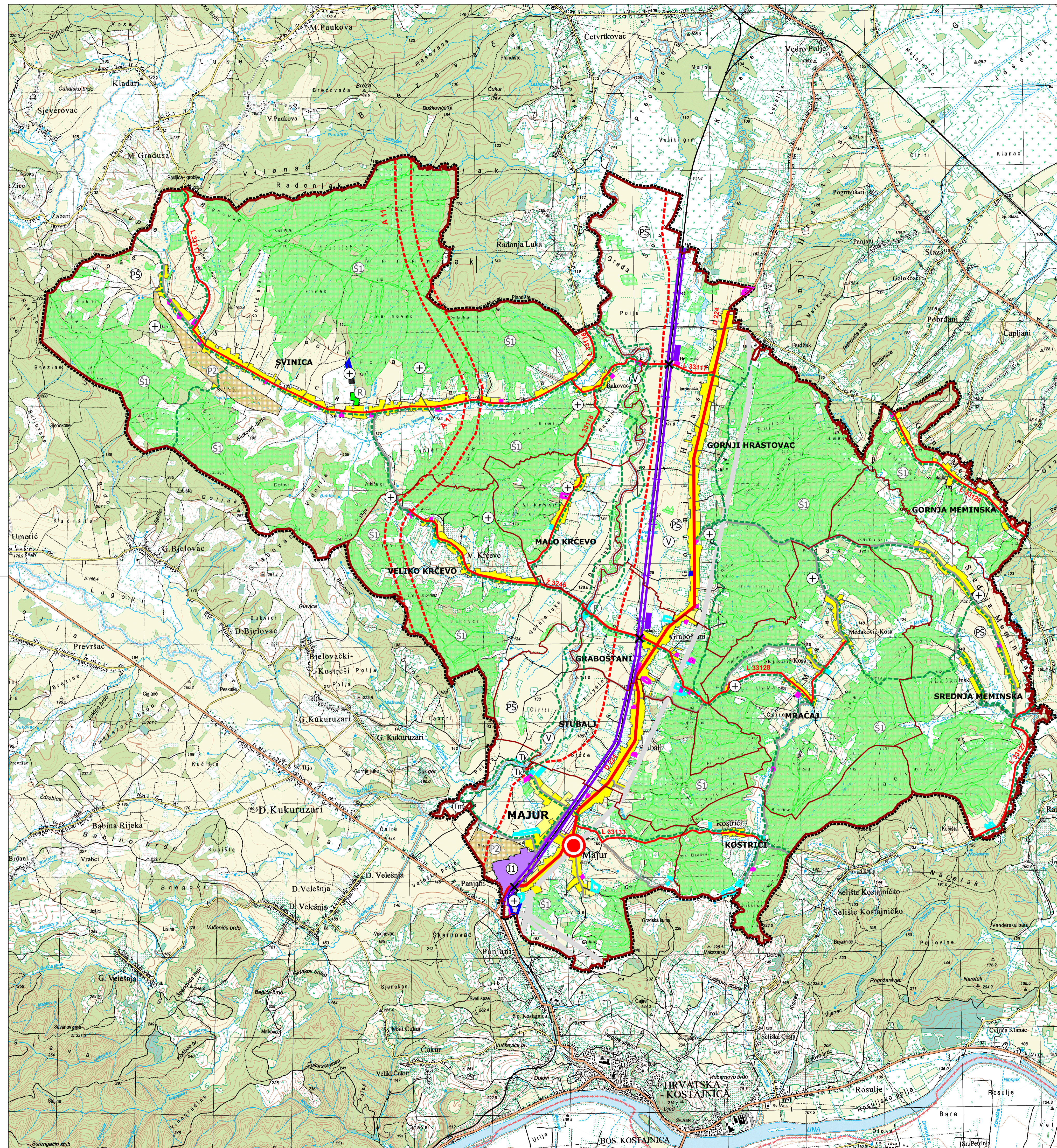

LEGENDA

SUSTAV NASELJA	
	SREDIŠTE OPĆINE
POVRŠINE ZA RAZVOJ I UREĐENJE GRAD. PODRUČJA NASELJA	
	IZGRADENI DIO GRAĐEVINSKOG PODRUČJA NASELJA
	NEIZGRADENI DIO GRAĐEVINSKOG PODRUČJA NASELJA
IZDVOJENO GRAD. PODRUČJE IZVAN NASELJA BEZ STANOVANJA	
	GOSPODARSKA NAMJENA - I1 pretežno industrijska,
	TURISTIČKO REKREACIJSKA NAMJENA: Tk-kupalište, Tm-miln
	SPORTSKO REKREACIJSKA NAMJENA
RAZVOJ I UREĐENJE PROSTORA IZVAN NASELJA	
	VRIJEDNO OBRADIVO TLO
	ŠUMA GOSPODARSKE NAMJENE (državne i privatne)
	OSTALO POLJOPRIVREDNO TLO, ŠUME I ŠUMSKO ZEMLJIŠTE
	VODENE POVRŠINE
	POVRŠINE INFRASTRUKTURNIH SUSTAVA (KORIDORI)
	GROBLJA
	PLANIRANA TURISTIČKO-REKREACIJSKA RUTA (pješačka, biciklistička, jahanje)
PROMET	
CESTOVNI PROMET	
	AUTOCESTA koridor
	DRŽAVNA CESTA
	ŽUPANIJSKA CESTA
	LOKALNA CESTA
	NERAZVRSTANE CESTE
ŽELJEZNIČKI PROMET	
	REGIONALNA PRUGA R102
	KOLODVOR PUTNIČKI
	STAJALIŠTE
	CESTOVNI PRIJELAZ (U JEDNOJ RAZINI)
	ID GRAD. PODRUČJA PREMA ZAHTJEVIMA GRAĐANA
	EVIDENTIRANA IZGRADNJA PREMA DOFU
	ID BRISANJE GRAD. PODRUČJA PREMA ZAHTJEVIMA

LEGENDA

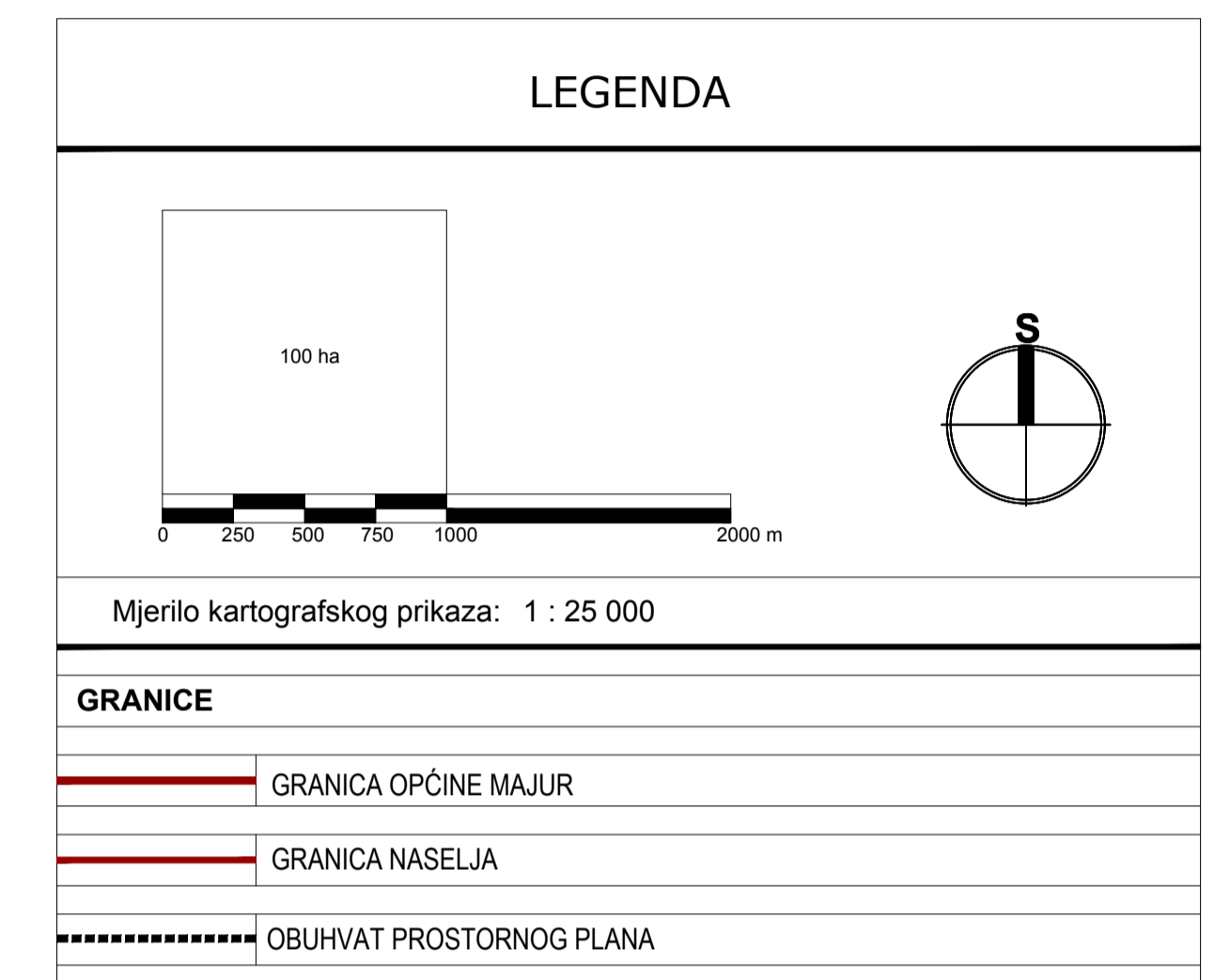

Jednica lokalne samouprave: SISAČKO - MOSLAVAČKA ŽUPANIJA	
Općina: OPĆINA MAJUR	
Naziv prostornog plana: IZMJENE I DOPUNE PROSTORNOG PLANA UREĐENJA OPĆINE MAJUR	
Naziv kartografskog prikaza: KORIŠTENJE I NAMJENA PROSTORA	
Broj kartografskog prikaza: 1.	Mjerilo kartografskog prikaza: 1 : 25 000
Osnova za izradu plana: Odluka o izradi terenske i topografske PPUO Majur "SI. novine Općine Majur" br. 415.	Odluka o donošenju ID PPUO Majur "SI. novine Općine Majur" br. 415.
Javna rasprava (datum objave): od	Javni uvid održan od
Pečat tijela odgovornog za provođenje javne rasprave:	Odgovorna osoba za provođenje javne rasprave:
	Načelnica Općine: Klementina Karanović
Suglasnost na Plan:	
Pravna osoba /tijelo koje je izradilo Plan: JAVNA USTANOVA ZAVOD ZA PROSTORNO UREĐENJE SISAČKO - MOSLAVAČKE ŽUPANIJE	
Pečat pravne osobe/tijela koje je izradilo Plan:	Odgovorna osoba:
	Ravnateljica: Vesna Stajčić
Odgovorni voditelj plana: Valentina Šerbec, dipl.ing.arh., ovlaštena arhitekta urbanistica	
Stručni tim u izradi Plana:	
	Stručna suradnja: Branka Šimanović, dipl.iur.
Pečat Općinskog vijeća:	Predsjednik Općinskog vijeća:
	Stjepan Jeličić
Istovjetnost Plana s izvornikom overjava:	Pečat nadležnog tijela: